LAND ROVER
RR Evoque 2ª serie
Range Rover Evoque 2.0D I4 180 CV AWD Auto

Garanzia **Mesi**

Alimentazione: **Diesel**	Cilindrata: **1999 cc**	Potenza: **179 CV (132 KW)**
Cambio:	Colore: **NERO METALLIZZATO**	
Immatricolazione: **29-08-2019**	Km Totali: **113.354**	

DATI TECNICI

Emissioni cO2: 145 g/km
Marce: 9
Numero Sedili: 5
Massa a Vuoto: 0 kg
Larghezza: m m
Altezza: m m

Numero Cilindri: 4
Colore Interni: INTERNO IN PELLE NERO
Consumo Urbano: 067 l/100km
Normativa Ecologica: Euro6.d tmp (2016/427) e seguenti
Carrozzeria: stationwagon

Trazione:
Numero Porte: 0
Lunghezza: m m
Consumo Extraurb.: 051 l/100km
Consumo Misto: 057 l/100km

NOTE

MODELLO: LAND ROVER RANGE ROVER EVOQUE 2' SERIE VERSIONE:2.0D 180CV SE DYNAMIC ANNO:2019 CHILOMETRI:113.354 OPTIONAL E DOTAZIONI DXI SERIE: INTERNI IN FULL PELLE, VOLANTE MULTIFUNZIONE,SCHERMO DIGITALE TOUCH RECLINIBALIE A SCOMPARSA,USB,VIVAVOCE,CERCHI IN LEGA 20" TOTAL BLACK,FARI FULL LED, RETROCAMERA 360, SDENSORIU ANT+POSTERIORI - GARANZIA 12 MESI DI CONFORMITA' -DISPONIBILE SUBITO -AUTO IN CONDIZIONI PERFETTE SIA INTERNE CHE ESTERNE -AUTO FINANZIABILE A TASSI AGEVOLATI

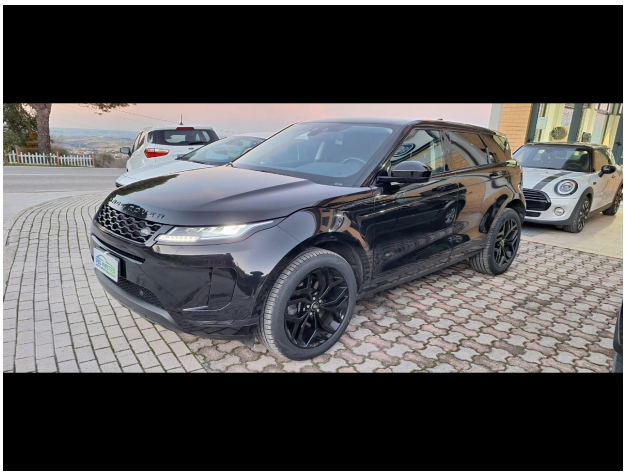

PREZZO
€ 34800,00